

Journées du Patrimoine de Pays & des Moulins 2024

L'EAU, UTILE À TOUS

C'est le thème retenu pour cette 26^{ème} édition ! Programme complet sur : <https://www.patrimoinedepays-moulins.org/carte/>

Précieuse, l'eau est un bien commun dont la préservation est devenue un enjeu majeur. Source de patrimoine, l'eau traverse nos paysages autant qu'elle a participé à les façonner avec ses moulins, lavoirs, ponts, barrages, puits, écluses, fontaines, aqueducs, canaux, phares, abreuvoirs, sources, marais, rivières, fleuves, zones humides, littoraux...

Tous ensemble, faisons le savoir et partageons nos connaissances !

Les JPPM dans notre région

14. CALVADOS

*Moulin de la Flagère Souleuvre-en-Bocage (14350)

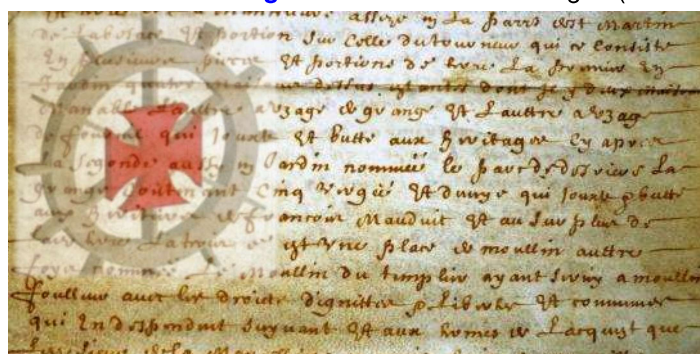

moulin de Templiers à la Flagère

ballon.alain49@gmail.com 06 22 36 34 28

Samedi 22 & Dimanche 23 10H00/12H30 & 14H00/18H00.

*Le Petit Moulin, 15 rue St Pierre à Orbec, 06 09 85 61 66

Samedi 22 & Dimanche 23 10H00/12H00 & 14H00/18H00

Visite découverte : la rivière l'Orbiquet, le lavoir, le petit moulin d'Orbec et sa roue en mouvement, la machine à



Le petit moulin d'Orbec

élever l'eau expositions en cours : "l'âge d'or des moulins de l'Orbiquet, "Flic, flac, floc"(photos de Denis Gadenne) ; une vidéo présentant la restauration du site.

*Moulin de la Porte d'Argences

35. ILLE & VILAINE

*Moulin de Rimou 15 rue du Chatel RIMOU (35560)

garrymneal@hotmail.co.uk / 02 99 18 78 68

Moulin situé sur la route des pèlerins vers le Mont Saint-Michel, Garry et Luci, britanniques, perpétuent l'entretien de ce patrimoine local d'exception. L'un des derniers moulins

situé sur le fleuve Couesnon avant la mer, il fut l'un des rares points de franchissement et est riche d'une histoire multiséculaire.

Visite gratuite le samedi 22 juin entre 10H00 et 18H00.



Vannage moulin de Rimou (Photo ARAMBN)

*Moulin à marée de Boschet

Situé 7 chemin de la basse Gastine sur les communes de Saint Père Marc en Poulet et Saint Suliac(35430) .

Ouvert à la visite les 22 et 23 juin de 10 à 18h00.

En s'appuyant sur des documents et une maquette du bâtiment, les visiteurs pourront découvrir le fonctionnement de ce moulin à marée, inscrit à l'inventaire des Monuments Historiques.

Contact : "les Amis des Moulins de Rance"



moulin Moulin à marée de Boschet

francoislang@sfr.fr tél 06 15 50 65 01

Gratuit.

*Moulin de Roudun, à Poligné

Sur inscription par mail : lemoulinderoudun@gmail.com

www.lemoulinderoudun.fr

Lionel vous parlera avec passion des valeurs qui l'animent : maintien du patrimoine et du savoir faire, respect de l'environnement, alimentation saine et locale, connaissance technique et curiosité...

4€ l'entrée (à partir de 12 ans) pour visiter le moulin et repartir avec 1kg de farine T55

Samedi 22 et dimanche 23 à 10h - 11h15 - 12h30 - 14h30 - 15h45-17h



Journées du Patrimoine de Pays et des Moulins (JPPM)

*50 MANCHE

*Moulin à vent de Gouville sur Mer

1 Rue du 28 Juillet 1944, 50560 Gouville-sur-mer
Vide Grenier le dimanche 23 juin, Expositions de maquettes de moulin, de peinture, etc. Petite restauration
Contact : tél 06 70 08 16 70

lesamisdumoulindegouville@gmail.com



La rose « Moulin de Gouville »,
de Christian Hanak, obtenteur de roses

*Moulin de la Feuillie (50190) Visite guidée de l'église, du plan d'eau avec jeux pour enfants, du moulin à eau. Exposition-photos présentant la faune et la flore.

Dimanche 25 : 10H00/19H00

Contact : patrimoine.lafeuillie@gmail.com 06 47 45 39 68

*Moulin à vent de Moidrey

Ouvert le samedi et le dimanche de 9h30 à 12h30 et de 14h à 19h Pontorson (50170) tél 06 46 36 18 82
mouлиндemoidrey@orange.fr

*Moulin de la Forêt Le Mesnil Villeman
tél 02 33 61 80 78

sophie.bachelot@wanadoo.fr

*Moulin du Petit Aunev

Juvigny-les-Vallées(50) tél 06 25 23 40 20

amis.filature.petit.aunev@gmail.com

*Moulin à Vent du Cotentin

Fierville les mines (50580)

Tél 02 33 53 38 04 moulinducotentin@encotentin.fr

*Moulin de la Sée

vallée des cent moulins, 2 le moulin de Brouains(50150) contact@moulindelese.fr

Tél 02 33 49 76 64

Expositions, Animation jeune public, Fabrication du papier chiffon, des couverts, des soufflets... Samedi 24 & Dimanche 25 10H00/18H00 Tarif réduit

Randonnée pédestre par l'Association Haute Vallée de la Sée dimanche 25 juin, départ à 14H30, durée 3 heures

Contact : chris.gilb@free.fr ou hvs.100m@gmail.com



Moulin de Moidrey (50)

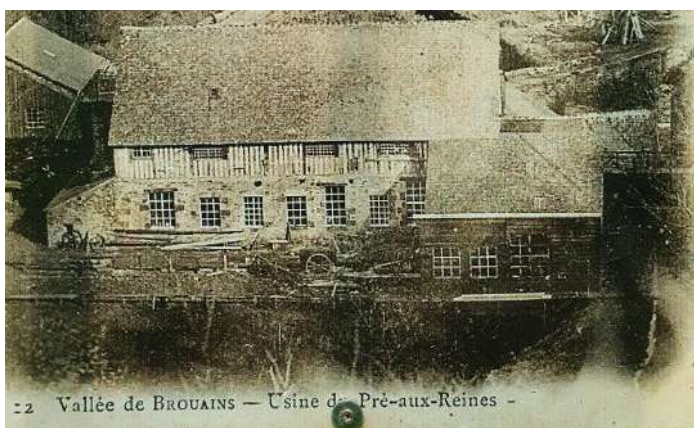

Situé sur la Dielette à Grosville, nord-ouest Cotentin, il sera aussi beau qu'en 1726, puisqu'il a retrouvé la splendeur de sa jeunesse avec sa nouvelle couverture en schistes. Il date du 18ème et n'a pas été modifié depuis. Il a conservé l'intégralité de ses mécanismes totalement en bois. 3 couples de meules sont entraînés par 2 roues en bois. Un groupe de Bénévoles se dépense sans compter depuis des années pour restaurer le bâtiment et les mécanismes dans leur état d'origine. Ce sera alors le seul moulin du Nord Cotentin parvenu jusqu'à nous, tel qu'il fonctionnait au 18ème siècle.



Moulin Haut de Bellefontaine (Grosville 50)

Journées du Patrimoine de Pays & des Moulins 2024

61. ORNE

***Le moulin de Radray** Loissail (61400)

Ouvert les 22 et 23 juin de 10h à 16h

Radray, au fil de l'eau. A travers une visite guidée, le visiteur découvrira le fonctionnement du moulin de la prise d'eau jusqu'au four à pain.

Contact : 06.81.76.16.99



Le moulin de Radray, nature et patrimoine pour redonner vie au moulin et à son four à pain

***Le moulin du Chêne**, La Perrière (61 360)

Ouvert le dimanche 23 juin de 10h à 12h et de 14h à 18h visite libre. Contact.02.33.25.23.28

***Le moulin Belle Ile**, Canapville (61 120)

Ouvert samedi 22 à 14 h et dimanche 23 à 10h

« L'industrie locale au travers du moulin »

Visites libres et accompagnées.

Contact 06.48.82.10.54

***Le moulin aux Violettes**, 38 rue du Moulin, Ecouché les vallées (61 150),

Vendredi 21 (réservé aux scolaires)

samedi 22 & Dimanche 23 juin 10h30/12h00 14h30/18h00

Exposition et colloques sur l'histoire des Marionnettes dans le monde entier.

Conférencier : « Marcel Violette, experte en la matière. »

Contact : 02 33 35 17 97



Le moulin aux Violettes à Ecouché les Vallées (61)

***Le moulin de Boiscorde**, Rémalard en Perche (61 110)

La passé industriel dans un écrin de verdure, Les propriétaires vous feront partager leur amour pour le beau, le vrai, le naturel. Proche de son Manoir Percheron Le Moulin est un lieu apaisant et insolite dans un environnement luxuriant. Arifée et Jean sont des passionnés de nature Contact : 02 50 47 95 85

***Musée de la Grosse Forge d'Aube**

ouvert les 22 et 23 juin de 14h à 18h



Le Moulin de Boiscorde, lieu apaisant et insolite

Nature de l'évènement : brève description ou tout autre information susceptible d'intéresser les visiteurs.

visite libre du musée et des expositions, le 24 marque le début de la saison d'ouverture au public (jusqu'au journées du patrimoine).

Tarif les 22 et 23 juin : participation de 1€

Contact secrétariat des musées : Mme Bienne secretariat2museesaube61@orange.fr ; tél 02 33 24 60 09



Site-musée de la Grosse Forge d'Aube

***Musée des énergies Vivantes** (à 300m de la grosse forge).

Ouvert le 23 Juin de 14h à 18h, entrée 5 €.

Le Musée des énergies utilisées de 1800 à 1950 est implanté dans une authentique usine de 1916.

Vous pourrez découvrir des moteurs industriels agricoles, des machines à vapeur restaurées et remis dans un environnement proche de l'origine. EUROPAC, 7 ave de la Gare RAI (61 270) www.musee61energie.fr

***Le moulin de Rainville**, Longny au Perche (61 290)

« Du chanvre à la fonte » l'histoire du moulin du XIII^e siècle au XIX^e par le passeur d'histoire André Quiblier.

Samedi 22 juin 14h/18h & dimanche 23 juin 10h30/12h 14h30/18h Contact 06.72.78.34.21

***Le moulin du Champs Hubert**, Irai (61190). Première ouverture dans le cadre des JPPM